

PROGRAMA CIENTÍFICO

XI CONGRESO INTERNACIONAL EN CONTEXTOS PSICOLÓGICOS, EDUCATIVOS Y DE LA SALUD

 29 de junio al 3 de julio de 2026

 Hotel Chamartín The One, Madrid (España)



PSICOLOGÍA



EDUCACIÓN



SALUD



Grupo de Investigación 543-475
Investigación Psicológica y Médica
a lo largo del Ciclo Vital



SOCIEDAD CIENTÍFICA ESPAÑOLA
PARA LA INVESTIGACIÓN Y
FORMACIÓN EN CIENCIAS DE LA
SALUD



Investigación y Formación
en PSICOLOGÍA, EDUCACIÓN Y SALUD

09:00 – 10:30 H. – Sesión de simposios



SALA 1

“APEGO, LIDERAZGO Y SALUD: EVIDENCIAS DESDE EL MODELO DE BASE SEGURA”

Coordinadora: Dra. Ana Laguía González

Universidad Nacional de Educación a Distancia



SALA 2

“NEUROMOTRICIDAD Y FUNCIONES EJECUTIVAS: PERSPECTIVAS DESDE LA EXPRESIÓN MUSICAL Y CORPORAL EN BAPNE”

Coordinador: Dr. Francisco Javier Romero Naranjo

Universidad de Alicante



SALA 3

“ESTRÉS COTIDIANO, BURNOUT, BIENESTAR Y CALIDAD DE VIDA EN ESTUDIANTADO Y PROFESIONALES”

Coordinador: Dr. Francisco Manuel Morales Rodríguez

Universidad de Granada



SALA 4

“ANÁLISIS DE VARIABLES COGNITIVAS Y CONTEXTUALES EN LA ADQUISICIÓN DE LA ESCRITURA EN ALUMNADO CON Y SIN DIFICULTADES”

Coordinadora: Dra. Patricia Robledo Ramón

Universidad de León

10:30 – 12:00H – Sesión de simposios

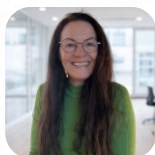

SALA 1

“RIESGOS PSICOSOCIALES, COGNITIVOS Y DE LA SALUD DERIVADOS DEL USO INADECUADO DE LA TECNOLOGÍA MÓVIL: MEDIACIÓN Y PREVENCIÓN”

Coordinadora: Dra. María Lidia Platas Ferreiro

Universidad de Santiago de Compostela



SALA 2

“INTERVENCIONES SOCIOEDUCATIVAS FRENTE AL ESTIGMA HACIA EL TRASTORNO MENTAL”

Coordinador: Dr. Álvaro Moraleda Ruano

Universidad Camilo José Cela



SALA 3

“FORMAR DOCENTES FEMINISTAS PARA TRANSFORMAR EL MUNDO: RETOS Y POSIBILIDADES EN LA FORMACIÓN INICIAL”

Coordinadora: Dra. Laura Triviño Cabrera

Universidad de Málaga

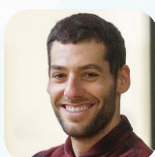

SALA 4

“PROPUESTAS DE INVESTIGACIÓN EN EDUCACIÓN SOCIAL Y PEDAGOGÍA SOCIAL”

Coordinador: D. Andoni Piñero Pradera

Universidad de Deusto

12:00 – 13:30H. – Sesión de simposios



SALA 1

“SALUD MENTAL A LO LARGO DEL CICLO VITAL: RIESGOS, ESTIGMA, EXPERIENCIAS Y RECURSOS PARA EL BIENESTAR”

Coordinadora: Dra. Carmen María Gálvez Sánchez
Universidad de Murcia



SALA 2

“ACTIVIDAD FÍSICO-DEPORTIVA PARA PERSONAS CON DISCAPACIDAD: EVIDENCIAS Y APLICACIONES PRÁCTICAS”

Coordinadora: Dra. Carmen Ocete Calvo
Universidad Pontificia Comillas



SALA 3

“SALUD MENTAL Y BIENESTAR: ABORDAJES CLÍNICOS, EDUCATIVOS Y SOCIALES”

Coordinadora: Dra. Cristina Carranza Rodríguez
Universidad de Las Palmas de Gran Canaria

13:30 – 15:00H. – Sesión de simposios



SALA 1

“SALUD MENTAL Y BIENESTAR PSICOLÓGICO A LO LARGO DEL CICLO VITAL”

Coordinadora: Dra. María del Mar Molero Jurado
Universidad de Almería



SALA 2

“DIVERSIDAD, EQUIDAD E INCLUSIÓN EN LA EDUCACIÓN, LA PSICOLOGÍA Y LA SALUD”

Coordinadora: Dra. Ana Belén Barragán Martín
Universidad de Almería



SALA 3

“AVANCES EN INVESTIGACIÓN INTERDISCIPLINARIA EN SALUD, EDUCACIÓN Y PSICOLOGÍA”

Coordinadora: Dra. África Martos Martínez
Universidad de Almería

16:00 – 17:30 H. – Sesión de simposios



SALA 1

“REGULACIÓN EMOCIONAL Y FORTALEZAS PSICOLÓGICAS COMO PILARES DEL BIENESTAR EN LA ADULTEZ EMERGENTE: UN ESTUDIO TRANSCULTURAL EN ESPAÑA Y COLOMBIA”

Coordinadora: Dra. Selene Valero Moreno
Universitat de València



SALA 2

“ACTIVIDADES LÚDICAS CON BASE EN LAS NEUROCIENCIAS APLICADAS A LA ASIGNATURA COSTOS Y GESTIÓN”

Coordinador: Dr. Roberto Mario Paterno
Universidad de Flores



SALA 3

“EDUCACIÓN SOCIOEMOCIONAL DESDE LA INTERVENCIÓN EN LA ACCIÓN TUTORIAL: EXPERIENCIAS INSTITUCIONALES Y DESAFÍOS FORMATIVOS”

Coordinadora: Dra. Liliana Yadira Yela Pantoja
Universidad Nebrija

17:30 – 19:00H. – Sesión de simposios



SALA 1

“DEL RENDIMIENTO FÍSICO AL ENVEJECIMIENTO SALUDABLE: CIENCIA, EVALUACIÓN E INNOVACIÓN EN ACTIVIDAD FÍSICA Y SALUD”

Coordinadora: Dra. Rosa María Cruz Castruita

Universidad Autónoma de Nuevo León



SALA 2

“FORMACIÓN DOCENTE Y JUSTICIA DE GÉNERO: ANÁLISIS CRÍTICO DE LAS PRÁCTICAS PEDAGÓGICAS EN UNA CARRERA DE PEDAGOGÍA EN EDUCACIÓN FÍSICA CHILENA”

Coordinadora: Dra. Alda Marysol Reyno Freundt

Universidad Metropolitana de Ciencias de la Educación



SALA 3

“RETOS DE LA EDUCACIÓN SOCIOEMOCIONAL EN EL AULA DEL SIGLO XXI: DE LA PRÁCTICA CREATIVA A LA INTELIGENCIA ARTIFICIAL”

Coordinadora: Dra. Miriam Gómez Blanes

Universidad Complutense de Madrid

19:00 – 20:00H. – Conferencia

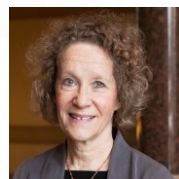

Dr. Carol Ryff

University of Wisconsin-Madison

“Core Features of Human Development: Realization of Potential, Personal Excellence, and Virtuous Becoming”

09:00 – 10:30 H. – Sesión de simposios



SALA 1

“EDUCACIÓN, NEURODESARROLLO Y BIENESTAR EMOCIONAL: UNA PERSPECTIVA INTERDISCIPLINAR”

Coordinadora: Dra. María Jesús Luque Rojas
Universidad de Málaga



SALA 2

“FORMACIÓN DEL PROFESORADO DE EDUCACIÓN FÍSICA DESDE LA DIVERSIDAD: EVALUACIÓN, DISEÑO DIDÁCTICO E INCLUSIÓN”

Coordinador: Dr. Alejandro Moreno-Azze
Universidad de Zaragoza



SALA 3

“EL PENSAMIENTO CREATIVO Y LA EDUCACIÓN: UNA PROPUESTA TEÓRICO-PRÁCTICA Y EVOLUTIVA”

Coordinadora: Dra. Trinidad García Fernández
Universidad de Oviedo



SALA 4

“INTEGRACIÓN DE LA INTELIGENCIA ARTIFICIAL EN EDUCACIÓN: PRÁCTICAS, EVIDENCIAS Y RETOS EMERGENTES”

Coordinadora: Dra. Paula López Gutiérrez
Universidad de León

10:30 – 12:00H. – Sesión de simposios



SALA 1

“ECOSISTEMAS EDUCATIVOS PARA LA EQUIDAD: INNOVACIÓN, ACOMPAÑAMIENTO Y COMUNIDAD A LO LARGO DEL CICLO VITAL”

Coordinadora: Dra. Alina de las Mercedes Martínez Sánchez
Universidad Autónoma de Madrid



SALA 2

“APLICACIÓN DE LA TEORÍA DEMANDAS-RECURSOS EN EL CONTEXTO ACADÉMICO”

Coordinador: Dr. Daniel Cortés Denia
Universidad de Jaén



SALA 3

“JÓVENES, TECNOLOGÍA Y SALUD DIGITAL: TRANSFORMACIONES PSICOLÓGICAS EN LA ERA DE LA CONECTIVIDAD”

Coordinadora: Dra. Elisa González Pérez
Universidad a Distancia de Madrid



SALA 4

“EL DOCENTE ARQUITECTO DEL APRENDIZAJE PERSONALIZADO EN EL SIGLO XXI”

Coordinadora: Dra. Esther Ponce Blázquez
Universidad de Castilla-La Mancha

12:00 – 13:30H. – Sesión de simposios



SALA 1

“CONSTRUIR COMUNIDAD EN LA ESCUELA DEL SIGLO XXI”

Coordinadora: Dra. Laura Paredes Galiana

Universidad Internacional de Valencia



SALA 2

“CONSTRUYENDO CONTEXTOS PROTECTORES FRENTE A LA (CIBER)VIOLENCIA EN LA ADOLESCENCIA: USO SEGURO DE INTERNET, CONDUCTA DEFENSORA Y RESPUESTA EDUCATIVA”

Coordinadora: Dra. Olga Jiménez Díaz

Universidad de Sevilla



SALA 3

“INTERVENCIONES EN TRASTORNOS DEL NEURODESARROLLO”

Coordinadora: Dra. Marta Romero González

Universidad Europea Andalucía, Centro Neuropsipe



SALA 4

“METODOLOGÍAS ACTIVAS E INNOVACIÓN EN CONTEXTOS EDUCATIVOS: UNA PERSPECTIVA PSICOEDUCATIVA”

Coordinador: D. Gonzalo Sebastián Peña Muñante

Universidad Nacional de Educación a Distancia

13:30 – 15:00H. – Sesión de simposios



SALA 1

“AVANCES Y RETOS EN MODELOS PRECLÍNICOS DE ENFERMEDAD: ENFOQUES ANIMALES Y HUMANOS CON RELEVANCIA TRASLACIONAL”

Coordinador: Dr. Nicanor Morales Delgado

Universidad Miguel Hernández de Elche



SALA 2

“INNOVACIÓN Y TECNOLOGÍAS EN LOS CONTEXTOS EDUCATIVOS, PSICOLÓGICOS Y DE LA SALUD”

Coordinadora: Dra. María del Mar Simón Márquez

Universidad de Almería



SALA 3

“DESARROLLO Y PROMOCIÓN DEL BIENESTAR EN CONTEXTOS EDUCATIVOS”

Coordinadora: Dra. María del Carmen Pérez Fuentes

Universidad de Almería

16:00 – 17:30 H. – Sesión de simposios



SALA 1

“PROMOCIÓN DEL BIENESTAR SOCIOEMOCIONAL Y LA PARTICIPACIÓN ESCOLAR EN CONTEXTOS EDUCATIVOS”

Coordinadora: Dra. Helena Barahona Álvarez
Universidad de Castilla La Mancha



SALA 2

“CONTEXTOS LÚDICOS INCLUSIVOS: PSICOLOGÍA Y EDUCACIÓN AL SERVICIO DE LA DIVERSIDAD”

Coordinadora: Dra. Angela Ridao Argentina
Universidad Nacional del Centro Provincia Buenos Aires



SALA 3

“AVANCES EN EL BIENESTAR PSICOLÓGICO Y EL RENDIMIENTO EDUCATIVO: HACIA UNA PERSPECTIVA INTEGRADORA”

Coordinador: Dr. Alejandro Veas Iniesta
Universidad de Murcia

17:30 – 19:00H. – Sesión de simposios



SALA 1

“EDUCAR PARA UN FUTURO SOSTENIBLE E INCLUSIVO: RETOS DE LA EDUCACIÓN CONTEMPORÁNEA”

Coordinadora: Dra. Gladys Merma Molina
Universidad de Alicante



SALA 2

“DIMENSIONES PSICOSOCIALES DEL VIH: FELICIDAD, APOYO SOCIAL Y DISCRIMINACIÓN”

Coordinadora: Dra. Consuelo Rubí Rosales Piña
Universidad Nacional Autónoma de México



SALA 3

“FACTORES DE RIESGO Y PROTECCIÓN EN ADOLESCENTES ESCOLARIZADOS: CONDUCTAS ADICTIVAS Y EVIDENCIAS PARA LA INTERVENCIÓN PSICOEDUCATIVA”

Coordinadora: Dra. Valentina Lucena Jurado
Universidad de Córdoba

19:00 – 20:30H. – Sesión de simposios



SALA 1

“MEMORIA DE TRABAJO Y CONTEXTOS DE APRENDIZAJE”

Coordinadora: Dra. María Pilar Vieiro Iglesias

Universidade da Coruña



SALA 2

“LA PARTICIPACIÓN DE JÓVENES UNIVERSITARIOS EN MÉXICO Y SU RELACIÓN CON EL BIENESTAR SOCIAL Y SU SATISFACCIÓN CON LA VIDA”

Coordinadora: Dra. Azucena de la Concepción Ochoa Cervantes

Universidad Autónoma de Querétaro



SALA 3

“EL CUIDADO DEL CUIDADOR FORMAL: EVIDENCIA EMPÍRICA SOBRE EL ESTRÉS Y SALUD MENTAL”

Coordinadora: Dra. Marina del Rocío Ramírez Zhindon

Universidad Técnica Particular de Loja

09:00 – 10:30 H. – Sesión de simposios



SALA 1

“COMPETENCIA COMUNICATIVA ORAL EN DISTINTAS ETAPAS EDUCATIVAS: ANÁLISIS Y PROPUESTAS FORMATIVAS”

Coordinadora: Dra. Beatriz Cabellos Elipe

Universidad Autónoma de Madrid



SALA 2

“ENTRE LA NORMA Y EL VÍNCULO: GÉNERO, LEGALIDAD Y AUTORIDAD EN LA VIOLENCIA FILIO-PARENTAL (VFP)”

Coordinadora: Dra. Shirley Arias Rivera

Universidad Loyola



SALA 3

“LA MEDICIÓN PSICOLÓGICA EN LOS CONTEXTOS PSICOLÓGICOS, EDUCATIVOS Y DE LA SALUD”

Coordinadora: Dra. María Victoria Cerezo Guzmán

Universidad de Málaga



SALA 4

“INNOVACIÓN Y REDES DE APOYO EN ATENCIÓN TEMPRANA: COORDINACIÓN, TECNOLOGÍAS PROACTIVAS Y REVISIÓN DE LOS MODELOS DE EVALUACIÓN”

Coordinador: Dr. Francesc Antoni Bañuls Lapuerta

Universidad Católica de Valencia

10:30 – 12:00H. – Sesión de simposios



SALA 1

“EDUCAR DESDE EL BIENESTAR: FORMACIÓN DOCENTE Y ATENCIÓN A LA DIVERSIDAD”

Coordinadora: Dra. Débora Areces Martínez

Universidad de Oviedo



SALA 2

“MEJORA DE LA FORMACIÓN INICIAL DEL PROFESORADO A TRAVÉS DEL PRACTICUM: ESTRATEGIAS PARTICIPATIVAS PARA UNA EDUCACIÓN INCLUSIVA Y SOCIALMENTE JUSTA”

Coordinadora: Dra. María Yolanda Muñoz Martínez

Universidad de Alcalá



SALA 3

“MÁS ALLÁ DEL PRIMER MÓVIL: INFANCIA, FAMILIAS Y BIENESTAR PSICOEDUCATIVO EN LA ERA DEL SMARTPHONE”

Coordinadora: Dra. Nahia Idoiaga Mondragón

Euskal Herriko Unibertsitatea

12:00 – 13:30H. – Sesión de simposios



SALA 1

“AUTORREGULACIÓN, DESARROLLO Y APRENDIZAJE ESCOLAR”

Coordinador: Dr. José Carlos Núñez López

Universidad de Oviedo



SALA 2

“EXPERIENCIAS Y RECURSOS PARA FOMENTAR EL RETORNO AL TRABAJO, LA SALUD Y EL BIENESTAR ORGANIZACIONAL”

Coordinador: Dr. Samuel Fernández-Saliner San Martín

Universidad Rey Juan Carlos



SALA 3

“INTELIGENCIA ARTIFICIAL GENERATIVA E INNOVACIÓN DOCENTE EN EDUCACIÓN SUPERIOR: USOS, RETOS Y EXPERIENCIAS APLICADAS”

Coordinador: Dr. José Manuel Martín-Herrero

Universidad Complutense de Madrid

13:30 – 15:00H. – Sesión de simposios



SALA 1

“INTELIGENCIA ARTIFICIAL EN LA FORMACIÓN PERMANENTE DEL PROFESORADO: DESARROLLO DE LA COMPETENCIA DIGITAL Y DE LA RESPONSABILIDAD ÉTICA PARA SU INTEGRACIÓN PEDAGÓGICA”

Coordinador: D. José María Romero Monteserín

Universidad Alfonso X El Sabio



SALA 2

“SALUD MENTAL, BIENESTAR Y CONVIVENCIA ESCOLAR EN FUTUROS PROFESIONALES DE EDUCACIÓN INFANTIL: ENGAGEMENT, BURNOUT Y COMPETENCIAS SOCIOEMOCIONALES”

Coordinadora: Dra. Ana Bravo Castillo

Universidad de Córdoba



SALA 3

“BARRERAS Y FACILITADORES DE LA PARTICIPACIÓN SOCIAL DE PERSONAS CON DISCAPACIDAD: PERSPECTIVAS PSICOLÓGICAS Y EDUCATIVAS”

Coordinadora: Dra. Emilia Cabras

Universidad Alfonso X El sabio

16:00 – 17:30 H. – Sesión de simposios



SALA 1

“ACTIVOS COMUNITARIOS, CUIDADO Y ENVEJECIMIENTO: PROPUESTAS DE INTERVENCIÓN GERONTOLÓGICA EN CONTEXTOS RURALES Y FAMILIARES”

Coordinador: Dr. Hugo Adolfo Juanillo Maluenda

Universidad de Las Américas



SALA 2

“LA CONSTRUCCIÓN SOCIAL DE LA EXPERIENCIA NARRATIVAS DEL ESPACIO, LA IDENTIDAD Y LA EDUCACIÓN”

Coordinadora: Dra. Margarita María Uribe Viveros

Institución Universitaria de Envigado



SALA 3

“DESARROLLO DE COMPETENCIAS TRANSVERSALES EN LA FORMACIÓN DEL PROFESORADO”

Coordinadora: Dra. Nelly Gromiria Lagos San Martín

Universidad del Bío-Bío

17:30 – 19:00 H. – Sesión de simposios



SALA 1

“LAS ACTITUDES HACIA LA DISCAPACIDAD EN PROFESIONALES SOCIOEDUCATIVOS EN FORMACIÓN”

Coordinadora: Dra. Olga Arias Gundín

Universidad de León



SALA 2

“COHESIÓN SOCIAL Y COMPROMISO ACADÉMICO EN LAS JUVENTUDES CHILENAS: UNA MIRADA INTERDISCIPLINARIA DESDE LA PSICOLOGÍA, LA EDUCACIÓN Y EL TRABAJO SOCIAL”

Coordinador: D. Ignacio Norambuena Paredes

Universidad de La Frontera



SALA 3

“Próximamente Disponible”



SALA ROMA

JUEVES, 2 DE JULIO DE 2026 | PRESENCIAL

09:00 – 10:30H. – Sesión de simposio



“SLOW AI VS FAST AI: PENSAMIENTO REFLEXIVO E INTELIGENCIA ARTIFICIAL GENERATIVA EN EDUCACIÓN”

Coordinador: D. Eduardo Rubio Nubla
Universidad Europea de Madrid

10:30 – 11:30H. – Taller



D. Iván Ramírez Bravo

Universidad de Extremadura · Universidad Europea de Madrid

“Conociendo Mindara: una aplicación móvil para medir la fatiga mental en contextos educativos y deportivos”

11:30 – 11:45H. – Pausa para café

11:45 – 12:15H. – Inauguración del Congreso

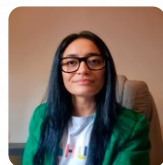

Dra. María del Mar Molero Jurado
Presidenta del Congreso
Universidad de Almería

12:15 – 14:15H. – Mesa Redonda

“Bullying, cyberbullying y convivencia escolar”



Coordinadora: Dra. María del Carmen Pérez Fuentes
Universidad de Almería



Dra. Rosario del Rey Alamillo
Universidad de Sevilla

“Por qué algunas personas actúan y otras no: entender a quienes observan el cyberbullying”



Dra. Izabela Zych
Universidad de Córdoba

“¿De la red a la escuela o de la escuela a la red? Solapamiento y trayectorias de la violencia online y offline en la adolescencia”



Dra. Eva Romera Félix
Universidad de Córdoba

“Toma de decisiones en espectadores: una mirada al bullying escolar”



16:30 – 18:00H. – Sesión de simposio



“VIOLENCIA Y CIBERVIOLENCIA EN LA ADOLESCENCIA: FACTORES DE RIESGO Y PROTECCIÓN”

Coordinadora: Dra. Mª Dolores Pacheco Romero
Universidad de Córdoba

18:00 – 19:00H. – Conferencia

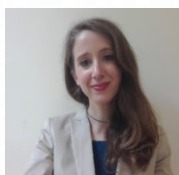

Dr. Laura Menabo

University of Stavanger (Norway)

“HOW DO STUDENTS SEE BULLYING? EVIDENCE FROM EYE-TRACKING STUDIES”

19:00 – 20:30H. – Sesión de simposio



“PARENTALIDAD Y BIENESTAR FAMILIAR: EL PAPEL DEL APOYO SOCIAL Y DE LAS COMPETENCIAS PERSONALES Y EDUCATIVAS”

Coordinadora: Dra. Olga Gómez Ortiz
Universidad de Córdoba

09:00 – 10:30H. – Sesión de simposio



“PERCEPCIÓN DE LA SOLEDAD NO DESEADA EN ESTUDIANTES UNIVERSITARIOS: ESTRATEGIAS DE INTERVENCIÓN”

Coordinadora: Dra. Teresa de Jesús González Barbero

Universidad Complutense de Madrid

10:30 – 11:30H. – Mesa de Comunicaciones

(Psicología y Salud)

- La traducción de los anglicismos en revistas en psicología: ¿Mediante IA o con traducción humana?. **Dña. Esther Vazquez y del Árbol.**
 - Escala de funcionamiento psicológico positivo: Un modelo alternativo en cuidadores familiares de niños con Trastorno del Espectro Autista. **Dña. Amalia Guadalupe Gómez Cotero.**
 - Hábitos saludables y percepción de bienestar en niños y niñas chilenos. **Dña. Jéssica Ibarra Mora.**
 - Subjetividad, bienestar y dispositivos de automonitoreo digital: implicancias para los contextos educativos y de salud. **D. José Garay Rivera.**
 - Las actitudes radicales online Y su relación con las competencias socioemocionales en la adolescencia: Un estudio longitudinal. **Dña. Alicia Gámez Villegas.**
-

11:30 – 11:45H. – Pausa para café

12:15 – 13:45H. – Sesión de simposio



“ASESORAMIENTO SEXOLÓGICO Y EDUCACIÓN SEXUAL: VARIABLES PSICOLÓGICAS IMPLICADAS”

Coordinadora: Dra. Lara Salguero Lucas

Universidad Camilo Jose Cela



16:30 – 18:00H. – Sesión de simposio



“INFANCIA Y JUVENTUD EN DIVERSIDAD: DESAFÍOS, RIESGOS Y FACTORES DE BIENESTAR”

Coordinadora: Dra. Nuria Senent Capuz
Universidad Católica de Valencia

18:00 – 19:30H. – Sesión de simposio



“EXPERIENCIAS ARTÍSTICAS MUSICALES PARA EL DESARROLLO INDIVIDUAL Y LA TRANSFORMACIÓN SOCIAL”

Coordinadora: Dra. Vicenta Gisbert Caudeli
Universidad Autónoma de Madrid

19:30 – 21:00H. – Mesa de Comunicaciones

(Psicología y Educación)

- Virtual Exchange: La potencia del Debriefing. **Dña. Roberta Diamanti Mangione.**
- Managing discomfort, building professional communication: Simulation-based learning in english for psychology students. **Dña. Isabel Torrijos Martí.**
- Predictores de la victimización por ciberodio en la adolescencia: Un estudio longitudinal. **Dña. María Dolores Pacheco Romero.**
- Sensibilidad moral y defensa multidimensional en el acoso escolar: el rol moderador del género y la edad. **Dña. Alejandra Medina Casanueva**
- Victimización por ciberodio y somatización en adolescentes españoles: Un estudio longitudinal. **Dña. Susett Narano Pou.**
- Escape Rooms y Breakout educativos: Experiencias gamificadas para favorecer motivación y aprendizaje activo. **Dña. Mireia Portero Aylagas.**
- ¿Cómo enseñan los profesores de educación física? Un análisis de perfiles latentes basado en el estilo interpersonal del docente. **D. Iván Ramírez Bravo.**



SALA ROMA

VIERNES, 3 DE JULIO DE 2026 | PRESENCIAL

09:15 – 10:45H. – Sesión de simposio



“RETOS DE LA ALTA CAPACIDAD INTELECTUAL EN EL S.XXI: REGULACIÓN EJECUTIVA, EDUCACIÓN Y RESPONSABILIDAD SOCIAL”

Coordinadora: Dra. Sylvia Sastre-Riba
Universidad de La Rioja

10:45 – 11:00H. – Pausa para café

11:00 – 12:30H. – Sesión de simposio



“EDUCACIÓN FÍSICA INCLUSIVA Y COEDUCATIVA: TRANSFERENCIA ENTRE INVESTIGACIÓN Y PRÁCTICA DOCENTE”

Coordinadora: Dra. Elena Ramírez Rico
Universidad Complutense de Madrid

12:30 – 14:00H. – Mesa Redonda

“Desarrollo socioemocional, bienestar y ajuste escolar en infancia y adolescencia”



Coordinadora: Dra. María del Carmen Pérez Fuentes
Universidad de Almería



Dra. Mª Victoria Hidalgo
Universidad de Sevilla

“Competencias parentales necesarias para la promoción del bienestar y ajuste infantil”



Dra. Rosario Cabello González
Universidad de Málaga

“IntemoChild: cómo desarrollar la Inteligencia Emocional en la infancia”



16:30 – 18:00H. – Mesa Redonda

“Alta Capacidad Intelectual, aprendizaje e inteligencia emocional”



Coordinadora: Dra. María del Carmen Pérez Fuentes
Universidad de Almería



Dra. Sylvia Sastre i Riba. Universidad de La Rioja

“Alta Capacidad Intelectual, habilidades sociales y regulación ejecutiva”



Dra. Raquel Gilar Corbi. Universidad de Alicante

“Profesorado emocionalmente competente: Su importancia en los procesos de enseñanza-aprendizaje”

18:00 – 19:00H. – Mesa de Comunicaciones

(Psicología y Educación)

- Violencia sexual en la pareja adolescente: impacto del consumo de contenido sexual online y la asertividad sexual. **Dña. Claudia Redondo Alonso.**
- Propiedades psicométricas del test de evaluación breve para el acoso escolar en adolescentes mexicanos. **D. David Antonio Peñaloza Padilla.**
- Hábitos saludables y competencia motriz en niños y niñas de Valparaíso, Chile. **Dña. Karla Vergara Acevedo.**
- La influencia de la personalidad sobre el burnout académico. **D. Enrique Merino Tejedor.**
- Efectos de una intervención en actividad física sobre calidad de vida, inclusión y equidad de género en niños y adolescentes. **D. Jorge Pérez Contreras**

19:00 – 20:30H. – Mesa de Comunicaciones

(Psicología y Educación)

- Impacto de la actividad física en la memoria de trabajo de estudiantes universitarios avanzados en inglés. **Dña. Sol Herrera.**
- Validación de la escala de apoyo a la violencia política: implicaciones para la educación ciudadana en universitarios chilenos. **D. Gustavo Troncoso Tejada.**
- De pacientes invisibles a protagonistas del cuidado: Una experiencia de prevención de sífilis con hombres en Bogotá. **Dña. Diana Carolina Rubio León.**
- Estrategias participativas para el cuidado de la salud sexual y la prevención de sífilis en hombres en Bogotá. **Dña. Sandra Milena Agudelo Londoño.**



09:15 – 10:45H. – Mesa de Comunicaciones

(Psicología y Educación)

- Estudio psicométrico preliminar de la Escala de Dificultades para la Toma de Decisiones (EDTD). **D. Ferran Padrós Blázquez.**
 - Patrones diferenciales de autoeficacia en estudiantes con intención de abandono: Un análisis longitudinal. **Dña. Ana B. Bernardo Gutiérrez.**
 - Bullying en España, Ecuador y Perú: Diversidad étnico-cultural y factores psicosociales. **D. Jacinto Martínez Santiago.**
 - Más allá de las notas: Relación entre satisfacción docente-discente y rendimiento académico en másteres de Ciencias de la Salud. **D. Juan Vicente Mampel.**
 - Uso de NotebookLM en el análisis de casos en musicoterapia: estudio pre-post con alumnado universitario. **Dña. Beatriz Amorós Sánchez.**
 - Tendencias de investigación en educación física en primaria (1995-2026): un estudio bibliométrico preliminar. **D. Adriá Marco Ahulló.**
-

10:45 – 11:00H. – Pausa para café

11:00 – 12:30H. – Sesión de simposio



“NEUROEDUCACIÓN, TECNOLOGÍA Y BIENESTAR EMOCIONAL EN LA ADOLESCENCIA”

Coordinadora: Dra. Noelia Carbonell Bernal
Universidad Europea de Madrid

12:30 – 14:00H. – Sesión de simposio



“PRÁCTICAS DOCENTES PARA LA EDUCACIÓN EN CIENCIAS Y EN CONTEXTOS SOCIALES DE BIENESTAR”.

Coordinador: D. Roger Torres Vásquez
Universidad de Córdoba (Colombia)



16:30 – 17:30H. – Mesa de Comunicaciones

(Psicología y Educación)

- Factores positivos y negativos en las dimensiones del bienestar psicológico: Un modelo predictivo en adultos mexicanos. **D. Edgar Alejandro Chávez Ortega.**
 - Enseñanza de las Ciencias en la Literatura Secundaria: Una revisión exploratoria de revisiones. **D. Williams Orlando Tapia Chávez.**
 - ¿Qué estilo de enseñanza funciona mejor en ciencias? Evidencia desde las aulas peruanas mediante modelamiento de ecuaciones estructurales. **D. Williams Orlando Tapia Chávez.**
 - Más que una guía: Impacto de un manual traslacional en la excelencia del TFM. **Dña. Mónica Alonso Martín.**
 - Enfoques y desafíos que enfrentan las escuelas sanluisienses para la convivencia pacífica. **Dña. Stella Maris Kozur.**
-

17:30 – 18:30H. – Mesa de Comunicaciones

(Psicología y Educación)

- Variables de calidad relacional como factores de riesgo de la ruptura sentimental en parejas juveniles: una revisión sistemática. **D. Raúl Jurado Ortega.**
- Relaciones y espacios de convivencia del alumnado con discapacidad y sus iguales: el papel de los adultos. **D. José Luis Castillo Laderas.**
- Una propuesta gamificada: “Viaje galáctico por el Sistema Planetario Integralis 207623”HI. **D. Juan Carlos Maldonado García.**
- Hackathon para la interpretación crítica de la realidad social: Una estrategia docente. **Dña. Noelia Morales Romo**
- MAESTR-IA: Innovación docente e inteligencia artificial en la formación del profesorado universitario. **Dña. Beatriz Morales Romo.**



18:30 – 19:30H. – Mesa de Comunicaciones

(Psicología y Educación)

- Evaluación de un curso académico sobre el manejo de alumnos traumatizados en escuelas por análisis cualitativos. **Dña. Claudia Bueno.**
 - Bullying en España, Ecuador y Perú: Diversidad étnico-cultural y factores psicosociales. **D. Jacinto Martínez Santiago.**
 - Estructura factorial e invarianza de género de la escala de creencias sobre la guerra justa en población colombiana. **Dña. Marta de la Caridad Martín Carbonell.**
 - Estereotipos sobre la vejez en estudiantes de profesiones sanitarias: Fundamentos para un nuevo instrumento de evaluación en Latinoamérica. **Dña. Marta de la Caridad Martín Carbonell.**
 - La sexualidad como espacio de desarrollo relacional y personal: Hacia una comprensión integral de los vínculos contemporáneos. **Dña. Ana de La Peña Barroso**
-

19:30 – 20:30H. – Mesa de Comunicaciones

(Salud, Educación y Psicología)

- Estudios de laboratorio en estomatología: Una estrategia para la promoción de la salud. **Dña. Karyn Cuevas Quintana.**
- Cigarrillos electrónicos y adolescencia: Entre la percepción del riesgo y la normalización del consumo. **Dña. Luciana Aparecida Nogueira Da Cruz.**
- Identidad corporal, hate digital y salud psicológica en mujeres competidoras de fitness y culturismo. **D. Daniel Padilla Ruiz.**
- Depresión, ansiedad y comportamiento de movimiento de 24 horas en adolescentes escolares chilenos. **Dña. Carolina Nicol Pardo Tamayo.**
- Autopercepciones negativas del envejecimiento y fluidez verbal semántica: un modelo de curvas de crecimiento latente en personas mayores. **D. Damián Medina Valdebenito.**



WWW.CONGRESOCICE.ES